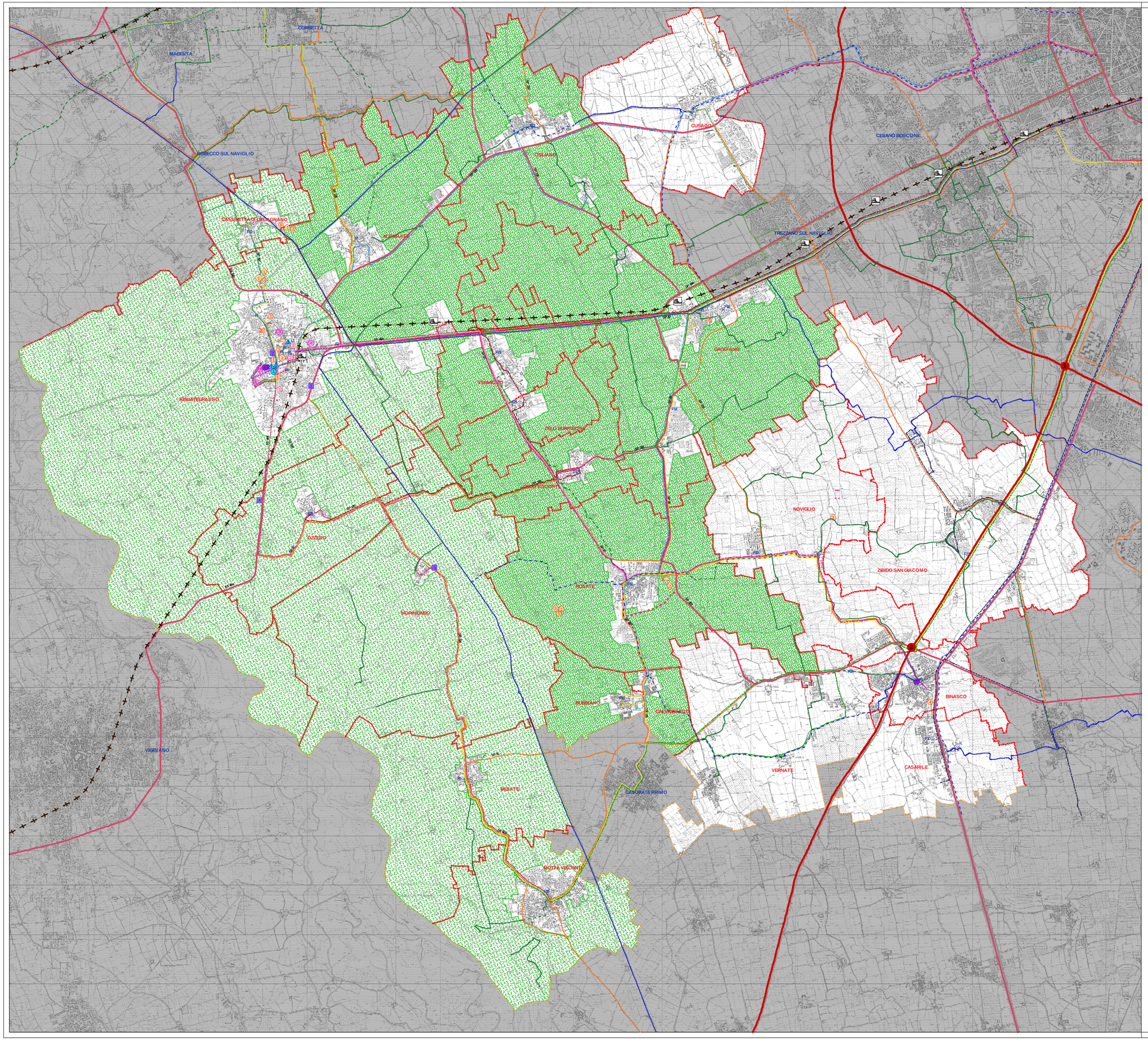


## Legenda

### SERVIZI SANITARI

**SERVIZI SANITARI A LIVELLO TERRITORIALE**
**ASL Milano1 - Distretto Socio-Sanitario di Abbiategrasso**

OSPEDALI ACCREDITATI ASL
(informazioni desunte dalla Carta dei Servizi ASL Provincia di Milano 1, disponibile sul sito Internet dell'ASL)

| | Ospedale | gestione | Indirizzo | |
|---|---|---|---|---|
| 1 | Presidio Ospedaliero "C.Cantù" di Abbiategrasso | pubblica | Abbiategrasso | Piazza B. C. Marco 1 |

SERVIZI PSICHIATRICI
I seguenti servizi psichiatrici sono gestiti dall'Ospedale di Abbiategrasso:

| | Servizio | Indirizzo | |
|---|---|---|---|
| 1 | Neuropsichiatria dell'Infanzia e dell'Adolescenza | Abbiategrasso | Via N. Sauro5 |
| 2 | Centro Psico Sociale Abbiategrasso | Abbiategrasso | Via N. Sauro5 |
| 3 | C.P. Abbiategrasso | Abbiategrasso | Via San Carlo15 |

AZIENDE SANITARIE LOCALI

| | Struttura | gestione | Indirizzo | |
|---|---|---|---|---|
| 1 | ASL Provincia di Milano 1 - sede distrett | pubblica | Abbiategrasso | Via N. Sauro3 |
| 2 | ASL Provincia di Milano 1 AOs | pubblica | Abbiategrasso | Via N. Sauro3 |
| 3 | ASL Provincia di Milano 2 - sede distrett | pubblica | Binasco | Via Matteotti 2/3a |

**SERVIZI SANITARI ACCREDITATI PRESENTI NEI COMUNI DELLE TAVOLE INTERISTITUZIONALI D'ELL'ABBIATENSE-BINASCHINO**
LABORATORI PER ANALISI CLINICHE E PUNTI PRELIEVI

| | Laboratorio | | Indirizzo | |
|---|---|---|---|---|
| L1 | Reming Research Srl | laboratorio analisi | Abbiategrasso | Via San Carlo30 |
| L2 | Punto prelievi laboratorio Maxo | punto prelievi | Gaggiano | Piazza Cavallotti4 |
| | Analisi Cliniche | | Vittuone | Via Verdi4 |

FARMACIE

| | Farmacia | Indirizzo | |
|---|---|---|---|
| F1 | Comunale1 | Abbiategrasso | Via Novara 44 |
| F2 | Comunale2 | Abbiategrasso | V.le Mazzini 15 |
| F3 | Cantù | Abbiategrasso | C.so Italia38 |
| F4 | Pavesi | Abbiategrasso | Via Pavia 30 |
| F5 | Milano Srl | Abbiategrasso | C.so Matteotti 40 |
| F6 | Zoni | Abbiategrasso | P.zza Marconi 1 |
| F7 | Pambianchi | Albairate | Via Del Parco5 |
| F8 | Lombardi | Besate | Via Bertagna Piana20 |
| F9 | S. Adriano | Binasco | Via Matteotti 76 |
| F10 | Comunale | Bubbiano | Via Trieste2 |
| F11 | Dainotti di Luigi | Cesate | Via Della Chiesa1 |
| F12 | Dr. Sarrapochiro | Cassinetta di Lugagnano | Via Matteotti12 |
| F13 | Cisliano | Cisliano | Via Vittorio Veneto35 |
| F14 | Cusago | Cusago | Via Novembre6 |
| F15 | Binasco Vandenblaks | Gaggiano | Via della Meccanica5 |
| F16 | Erba Carlo | Gaggiano | Via Cortona14 |
| F17 | Comunale | Gaggiano | P.zza Cavalieri di Vittorio Veneto2 |
| F18 | Della Salute Srlc | Gudo Visconti | Via Vittorio Emanuele |
| F19 | Meriani | Motta Visconti | Via Sonaria25 |
| F20 | Cignoli di Cinzia Dispensario | Noviglio | Via Verdi1 |
| F21 | S. Corona di Cignoli | Noviglio | Via XXV Aprile32 |
| F22 | Comunale Ozzero | Ozzero | P.zza Vittorio Veneto 2 |
| F23 | Capsoni Chiesa | Rosate | Via Rimembranze21 |
| F24 | Della Salute Srlc | Vermezzo | Via Cordola19 |
| F25 | Vermezzo | Vermezzo | Via Roma 112 |
| F26 | Della Salute Srlc | Zelo Surrigone | Via Mazzini 12 |
| F27 | Farve Mechlostina | Zibido San Giacomo | Via Longoni43 |
| F28 | Via Ma.Farmaceutica Srl | Zibido San Giacomo | Via Papa Giovanni XXIII1 |

### SERVIZI SOCIO-ASSISTENZIALI

**SERVIZI SOCIO-ASSISTENZIALI A LIVELLO TERRITORIALE**
**ASL Provincia di Milano 1 - Distretto Socio-Sanitario di Abbiategrasso -**
**ASL Provincia di Milano 2 - Distretto Socio-Sanitario di Binasco**

ATTIVITA' SOCIO-ASSISTENZIALI

| | Servizio | Indirizzo | |
|---|---|---|---|
| 1 | CONSULTORIO FAMILIARE | Abbiategrasso | Via De Amicis 1 |
| 2 | RSP | | |
| 3 | CDP | | |
| 4 | SERT | Magenta | Via Rossini |
| 5 | N.O.A. | Abbiategrasso | Via Donatori di Sangue32 |
| 6 | CSP | | |
| 7 | CDDP | | |
| 8 | COMUNITA' PER TOSSICODIPENDENTI | | |
| 9 | COMUNITA' PER MINORENI | Albairate | Strada per Rosate |
| 10 | HOSPICE | Abbiategrasso | Via del Mirto60 |
| 11 | RICF | | |
| 12 | ACF | | |
| 13 | Residenza Leonardo | | |

RESIDENZE SANITARIO-ASSISTENZIALI (R.S.A.) ACCREDITATE

| | Strutture | posti letto accreditati | Indirizzo | |
|---|---|---|---|---|
| 1 | Fondazione Casa di Riposo Città di Abbiategrasso | 90 | Abbiategrasso | Strada per Cascinetta,35 |
| 2 | Istituto geriatrico "Gigi" | 104 | Abbiategrasso | P.za Cavrillo Golgi 11 |
| 3 | Fondazione Giuseppe Gerenzani | 60 | Albairate | Via XXV Aprile32 |
| 4 | San Riccardo Pampuri | 60 | Morimondo | Via D. Alighieri 4 |
| 5 | Visconti Madre teresa di Calcutta | 60 | Motta Visconti | Piazzetta 14 luglio1994 |

CENTRI DIURNI INTEGRATI (CDI) ACCREDITATI

| | Strutture | Indirizzo | |
|---|---|---|---|
| 1 | CDI Abbiategrasso | Abbiategrasso | Strada per Cascinetta,35 |
| 2 | Giuseppe Gerenzani | Albairate | Via XXV Aprile32 |
| 3 | CDI Gaggiano | Gaggiano | Via alla Chiesa |
| 4 | CDI Motta Visconti | Motta Visconti | Piazzetta 14 Luglio1994 |

COMUNITA' SOCIO SANITARIA (CSS)

| | Strutture | posti letto accreditati | Indirizzo | |
|---|---|---|---|---|
| 1 | CSS "Dopo di Noi"- Centro Il Melograno | 10 | Abbiategrasso | Strada per Cascinetta,35 |
| 2 | CSS Comunità Alloggio "IPhet" | 9 | Rosate | Via Cascina Nuova19 |
| 3 | Cascina "Cordea" | 8 | Rosate | Via Cascina Cordea |

CENTRI DIURNI DISABILI (CDD)

| | Strutture | posti letto accreditati | Indirizzo | |
|---|---|---|---|---|
| 1 | CDD "Dopo di Noi" - Centro Il Melograno | 30 | Abbiategrasso | Strada per Cascinetta,27 |
| 2 | CD di Abbiategrasso "Fondazione Sacchetto/gigi" | 20 | Abbiategrasso | Via San Carlo25 |
| 3 | CDD Comunità Alloggio "IPhet" | 9 | Rosate | Via Cascina Nuova19 |

COMUNITA' PER TOSSICODIPENDENTI

| | Strutture | posti letto accreditati | Indirizzo | |
|---|---|---|---|---|
| 1 | Cascina "Vecchia Scarlana" | 20 | Albairate | Strada per Rosate |
| 2 | Comunità "Cascina "Cordea" | 10 | Rosate | Via Cascina Cordea |
| 3 | Comunità "Il Mirtino della Sagna" | 21 | Noviglio | Via Cascina Sagna |

ISTITUTI DI RIABILITAZIONE (RE)

| | Strutture | Indirizzo | |
|---|---|---|---|
| 1 | IRD "Ken Salat" | Abbiategrasso | Via Leonardo da Vinci39 |
| 2 | IRD "Gorgi" | Abbiategrasso | Piazza Gorgi1 |
| 3 | IRD " Sacro Famiglia" | Abbiategrasso | Via San Carlo35 |

COMUNITA' PER MINORI

| | Denominazione | Indirizzo | |
|---|---|---|---|
| 1 | Comunità alloggio "Casa Daniele" | Abbiategrasso | Via Legnanesi |
| 2 | Istituto Assistenziale Femminile Casadel Rosario | Abbiategrasso | Via Cordonate42 |
| 3 | Comunità alloggio "EmfonoCasaF | Albairate | Cascina Scarnozza - Strada per Rosate |
| 4 | Comunità alloggio "Arlatea" | Binasco | Via Garibaldi30 |
| 5 | Comunità "Cascina Cordea" | Rosate | Via Cascina Cordea |

### SERVIZI SCOLASTICI

SCUOLE MEDIE SUPERIORI

| | Struttura | Indirizzo | |
|---|---|---|---|
| 1 | I.I.S.S. "V. Bachelet" (LICEO/ITC) | Abbiategrasso | Via Stignani Sinaro8/B6 |
| 2 | I.I.S.S. "E. Alessandrini" (ITE-IPC) | Abbiategrasso | Via Einaudi Luigi3 |
| 3 | Istituto Professionale "L.Dell' | Abbiategrasso | Corso S. Pietro8 |
| 4 | Istituto Civico Serale Professionale "L.Da Vinci" | Abbiategrasso | Via Einaudi Luigi 3 - VinA4B3 |

### STRUTTURE COMMERCIALI

MEDIE-GRANDI STRUTTURE DI VENDITA

| | Denominazione | Indirizzo | |
|---|---|---|---|
| 1 | Supermercati ESSELUNGA spa | Abbiategrasso | Via Dante1 |
| 2 | STANDA Commercialespa | Abbiategrasso | Via dell'Uomo Sestile26 |
| 3 | Gruppo GI | Morimondo | Strada Statale526 |
| 4 | Mercatoni Nasto S.A.S. CentroOmnesale | Ozzero | Quadrivio Modrone |

CONFINI DEI COMUNI ADERENTI AL PACO PLURIENNALE DI COORDINAMENTO DEGLI INTERVENTI DI TRASFORMAZIONE TERRITORIALE DEI COMUNI DI ABBIATEGRASSO, BINASCO, CISLIANO, CUSAGO, GAGGIANO, GUDO VISCONTI, MORIMANDO, MOTTA VISCONTI, NOVIGLIO, OZZERO, ROSATE, VERMEZZO, VERNATE, ZELO SURRIGONE, ZIBIDO SAN GIACOMO. )

CONFINI PROVINCIALI

### INFRASTRUTTURE

**RETE DI TRASPORTO SU GOMMA**

- RETE PRIMARIA
- RETE PRINCIPALE ESISTENTE
- RETE PRINCIPALE DI PROGETTO
- RETE SECONDARIA
- RETE CICLABILE PORTANTE ESISTENTE
- RETE CICLABILE PORTANTE DI PROGETTO
- RETE CICLABILE DI SUPPORTO ESISTENTE
- RETE CICLABILE DI SUPPORTO DI PROGETTO

**RETE DI TRASPORTO SU FERRO**

- LINEA FERROVIARIA
- STAZIONE

CASELLI AUTOSTRADALI

| | Caselli | Autostrada |
|---|---|---|
| 1 | Bareggio di Milano | Autostrada A7 Milano-Genova |
| 2 | Binasco | Autostrada A7 Milano-Genova |

### LINEE TRASPORTO PUBBLICO METROPOLITANO

- GRUGNI: Binasco - Noviglio - Rosate - Abbiategrasso
- GRUGNI: Cascinale Primo - Abbiategrasso
- CERVI: Ozzero - Corsico - Milano
- ATINOM: Abbiategrasso - Busto Garolfo - Legnano
- ATINOM: Magenta - Abbiategrasso - Milano
- ATINOM: Motta Visconti - Abbiategrasso
- ATM: Milano - Rosate
- ATM: Milano - Abbiategrasso
- ATM: Milano - Corsico - Abbiategrasso
- SILAPAVIA: Rosate - Fallavecchia
- SILAPAVIA: Motta Visconti - Milano
- SILAPAVIA: Zibido San Giacomo - Milano

### PARCHI TERRITORIALI

- PARCO AGRICOLO SUD MILANO
- PARCO DEL TICINO

**Comune di Bubbiano**
Provincia di Milano
Regione Lombardia

# PIANO DI GOVERNO DEL TERRITORIO
(legge regionale 11 marzo 2005, n. 12)

Elaborato n. **21.PS**

Titolo I servizi esistenti ( e previsti) nel contesto territoriale

Scala 1:20000
Data 10 luglio 2009
Aggiornamenti 24 giugno 2010

Adozione .....
Pubblicazione .....
Approvazione .....
Pubblicazione sul B.U.R.L. .....

Il Sindaco

L'Assessore

I progettisti .....
.....
.....

Collaboratore arch. Alessandro Galli

STUDIO DI ARCHITETTURA E DI PIANIFICAZIONE TERRITORIALE - STUDIO TECNICO ABBIOCCHI
di dott. arch. urb. Francesco Rodolfo - dott. arch. Fausto Rosso - dott. arch. Alberto Cavallotti
Via Zara,12 -20066 - TRADATE (VA)
P. Iva e Cod. Fisc. 01956150120
Tel.: 0331.843021 / 0331811206 - Fax 0331.818881 E-Mail: info@aparassociati

PIANO DEI SERVIZI